

Kühne  
Friedrich- Engels- Str. 10  
03238 Finsterwalde  
01771 4152355

Finsterwalde, den 05.10.11

*Flur*

EINGANG Fachbereich  
11. Okt. 2011  
Stadtentwicklung, Bauen und Verkehr

Stadt Finsterwalde  
Posteingang Bürgermeister  
10. OKT. 2011  
Nr. *SBV 120424*

Stadt Finsterwalde  
Schloßstrasse

03238 Finsterwalde

Sehr geehrte Damen und Herren,

hiermit möchten ich mein Bauvorhaben in der Helenenstrasse  
Flur25, Flurstück 129-131 mitteilen.

Ich stelle somit die Bebauungsplanvoranfrage. Ich bin Eigentümer  
des genannten Grundstücks. Anbei lege ich einen Auszug der  
Flurkarte, Bild des künftigen Hauses sowie Umgebungsfotos.

Mit freundlichem Gruß

*[Handwritten signature]*

Anlage 2 zur BV 2011-196

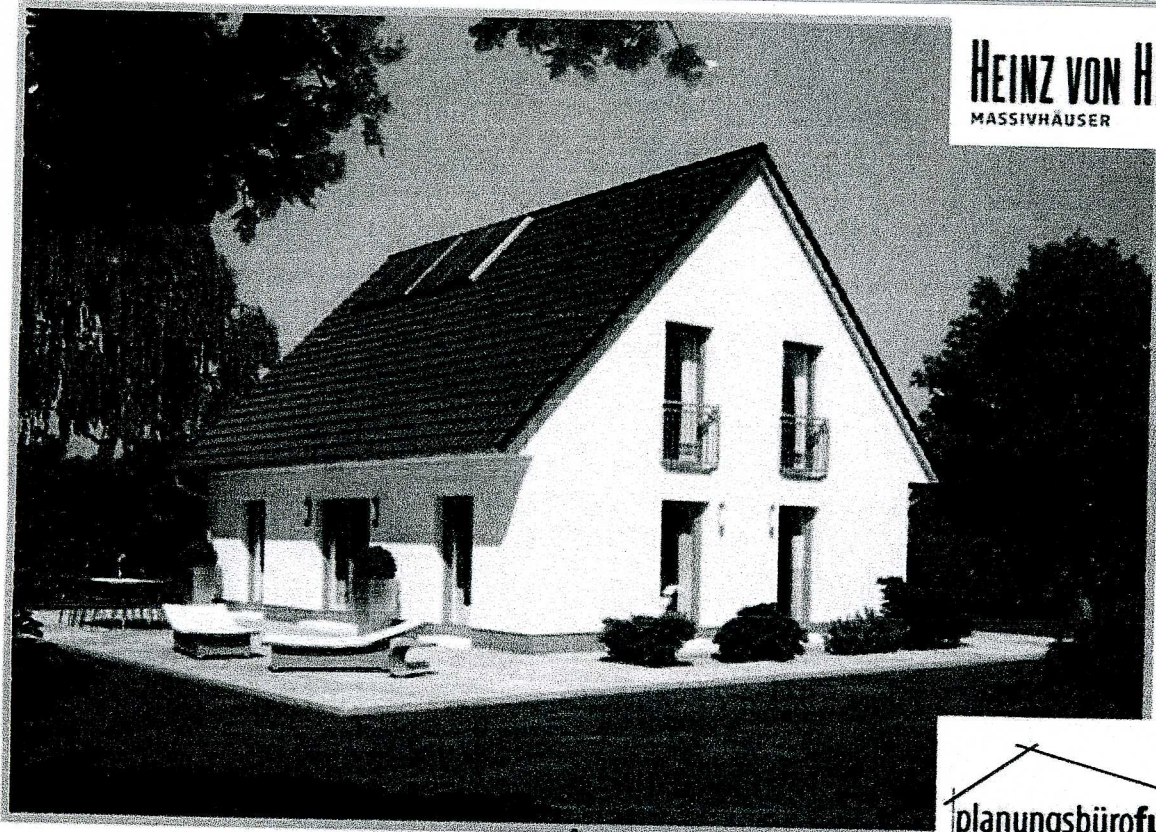

Die Abbildung stellt eine Ausstattungsvariante des von Ihnen gewählten Haustyps dar

## Anlage 2 zur BV 2011-196



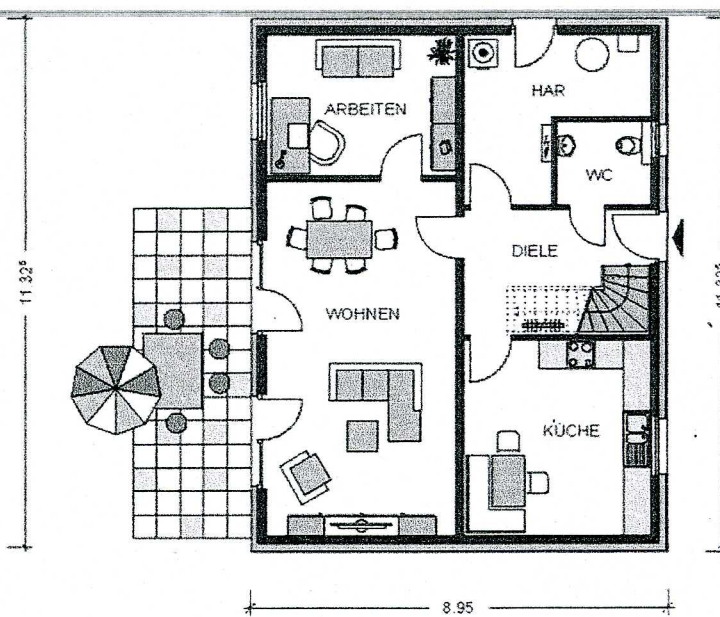
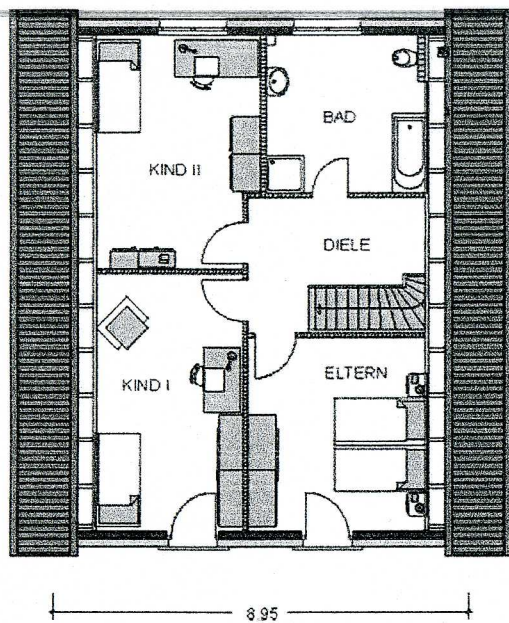

Anlage 2 zur BV 2011-196



AUSZUG AUS DEM LIEGENSCHAFTSKATASTER

- Liegenschaftskarte -

Kataster- und Vermessungsamt  
im Landkreis Elbe-Elster

Amtlicher Maßstab 1:1000

Auszug vom 24.11.2009

Gemeinde: Finsterwalde  
Gemarkung: Finsterwalde

Flur: 25  
Flurstück: 132

Antrags-Nr.: E4701/09

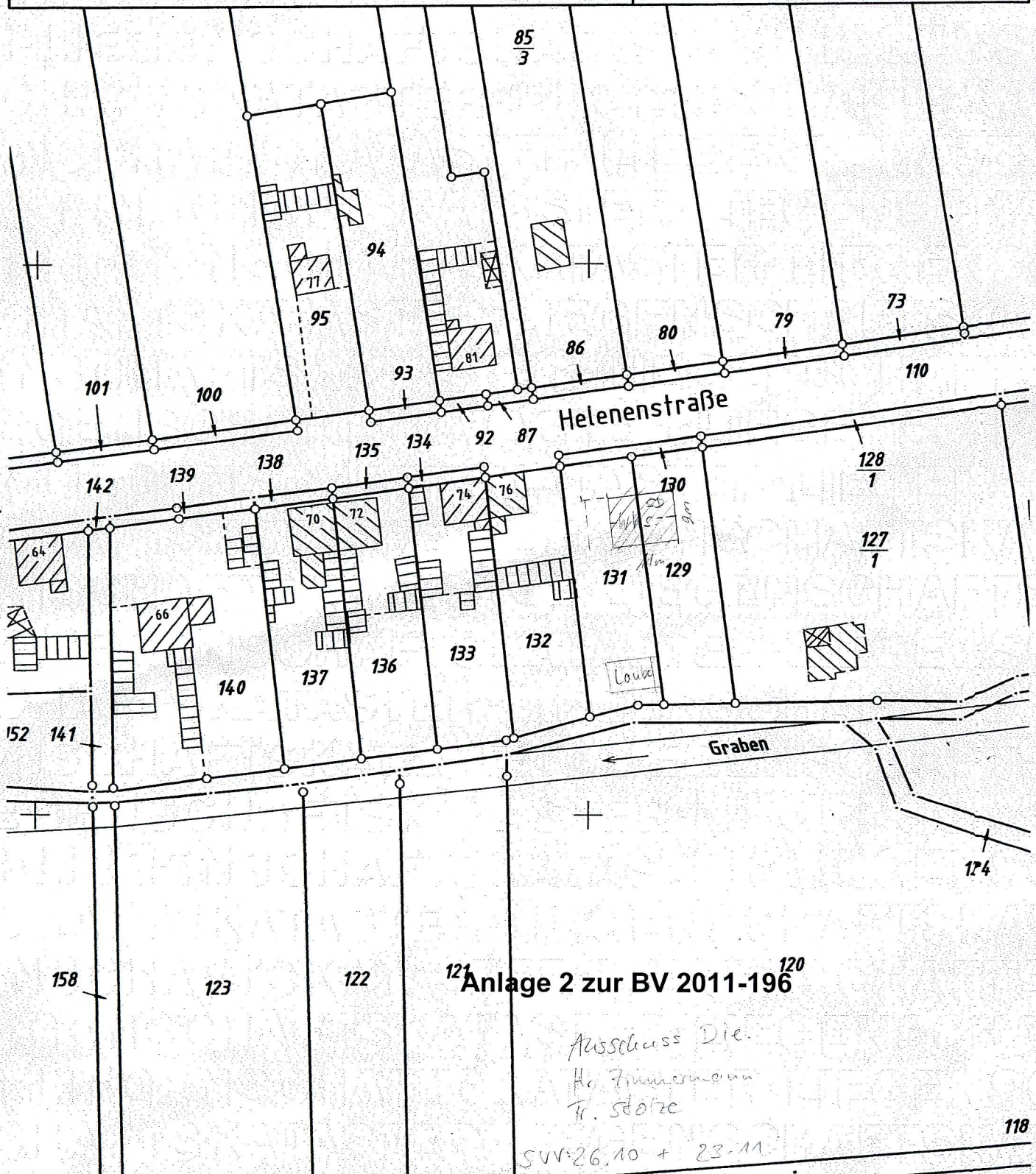

Der Auszug ist automatisiert auf fälschungsgeschütztem Papier erstellt und steht einem beglaubigten Auszug gleich. Er ist gesetzlich geschützt und darf nur mit Zustimmung des Katasteramtes vervielfältigt, umgearbeitet, veröffentlicht oder an Dritte weiter gegeben werden. Vervielfältigungen und Umarbeitungen zur dienstlichen Verwendung innerhalb der Behörde oder zum eigenen, nicht gewerblichen Gebrauch sind jedoch zulässig (Vermessungs- und Liegenschaftsgesetz).

Die dargestellten Karteninhalte wurden aus unterschiedlichen Datengrundlagen abgeleitet und gewährleisten nicht unbedingt die Lagegenauigkeit des angegebenen Maßstabs.





**Anlage 2 zur BV 2011-196**





**Anlage 2 zur BV 2011-196**



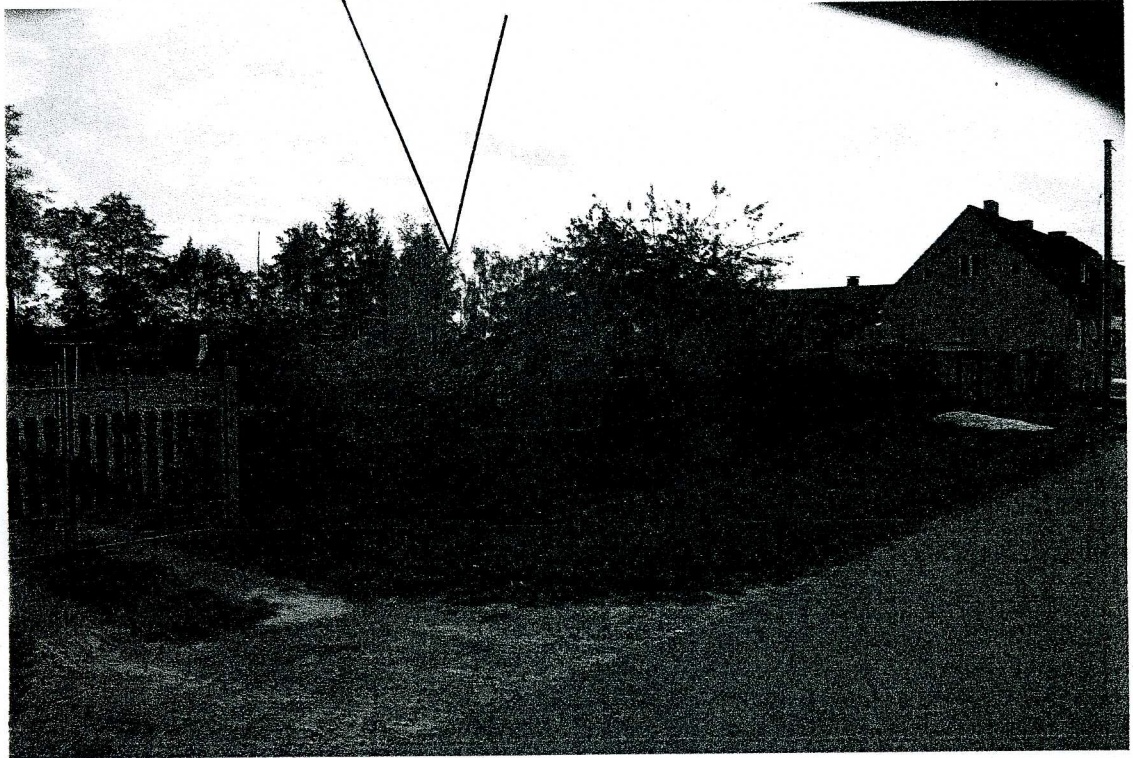

**Anlage 2 zur BV 2011-196**



**Anlage 2 zur BV 2011-196**

---