

Anlage BV-2019-008

- Neu
  - Bestand
  - Flurstücksgrenze
- Planungsgrundlage**

Grundlage ist der Bestandsplan der FA. 1000hands AG vom 18.04.2013

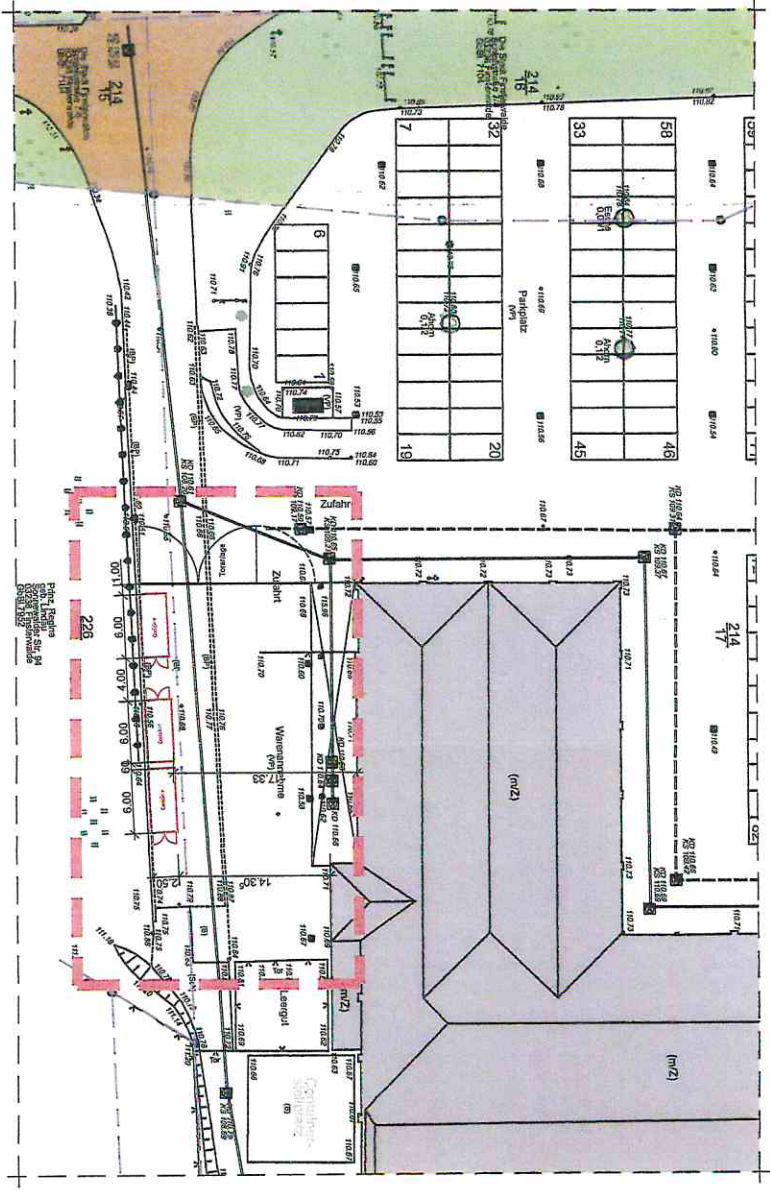

Alle zur Herstellung und Montage erforderlichen Maße sind eigenverantwortlich durch den Hersteller am Objekt zu überprüfen. Festgestellte Maßabweichungen sind vor Herstellung bei der Bauüberwachung anzuzeigen.

Index	Abkürzung	Datum	Name

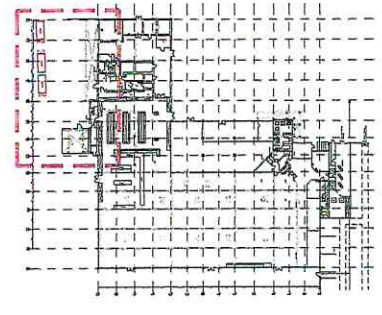

Bauherr:  
**Kaufland Warenhandel Berlin GmbH & Co.KG**  
 Röttelestr. 35  
 74149 Neckarsulm

Bestätigt Bauherr:

Projekt:  
**Kaufland Finsterwalde**  
 Sonnenwalder Straße 100  
 03238 Finsterwalde

Proj.-Nr.: <b>G. Hennig</b>	Arch.-Plan-Nr.: <b>578723040PL1-1110</b>	Maßstab: <b>1:500</b>
Leitender Architekt: <b>G. Hennig</b>	IPK-Nr. Lippold: <b>ausst. 1110</b>	Datum: <b>17.09.2018</b>
Telefon: <b>0355/770-371</b>	Telefax: <b>0355/770-161/162</b>	Geprüft: <b>G. Hennig</b>
Baubo: <b>G. Hennig</b>	Ges.: <b>A. Hoffmann</b>	

Objekt:  
**Aufstellung Container**

Fachplanung:  
**Lageplanausschnitt**

Planbezeichnung:  
**Genehmigungsplanung**

