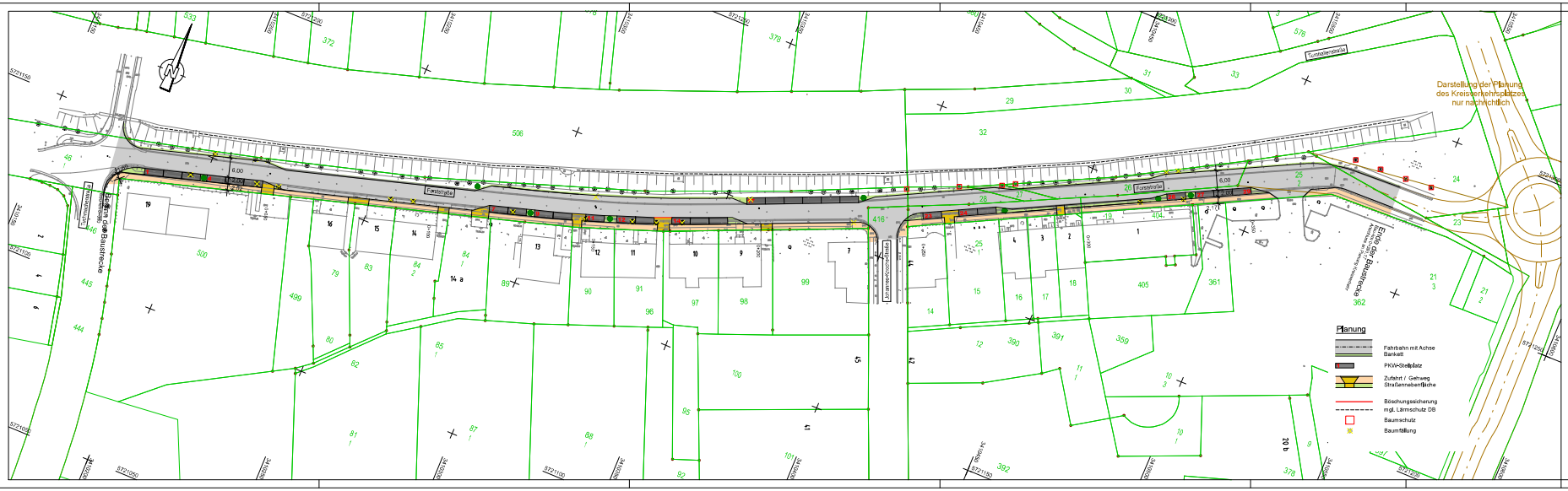

f				
e				
d				
c				
b				
a				
	Datum	gez.	gepr.	Änderung

Auftraggeber Projekt

Stadt Finsterwalde
Schloßstraße 7/8
03238 Finsterwalde

Zeichnungsinhalt

Ausbau Forststraße
Lageplan Variante 2,3

	Datum	Name	Planungsstand / Maßstab		Kennzeichnung	
gez.	10/2018	Hartmann	Voruntersuchung	Projekt-Nr.	0953-18-007	
gepr.	10/2018	Baum	1:500		181012_WC_LP_LPLT	
				Zeichnungs-Nr.		2 / 2.3

SWECO

SWECO GmbH
Berliner Straße 1
03238 Finsterwalde
T +49 (0)3531 79812-0
F +49 (0)3531 79812-20
E finsterwalde@sweco-gmbh.de
W www.sweco-gmbh.de

15.10.18

Blattgröße: 116,0 / 29,7